Муниципальное бюджетное общеобразовательное учреждение
«Уренская средняя общеобразовательная школа № 2»
Уренского муниципального района Нижегородской области

«История одного экспоната» к 70-летию Победы

Учащиеся: Конурина Елена,
Веселова Юлия,
Уткин Даниил –
участники ВПК «Гвардеец»
Руководители: Н.П.Казаков, Н.П. Соснина

г. Урень
2015г.

FokinaLida.75@mail.ru

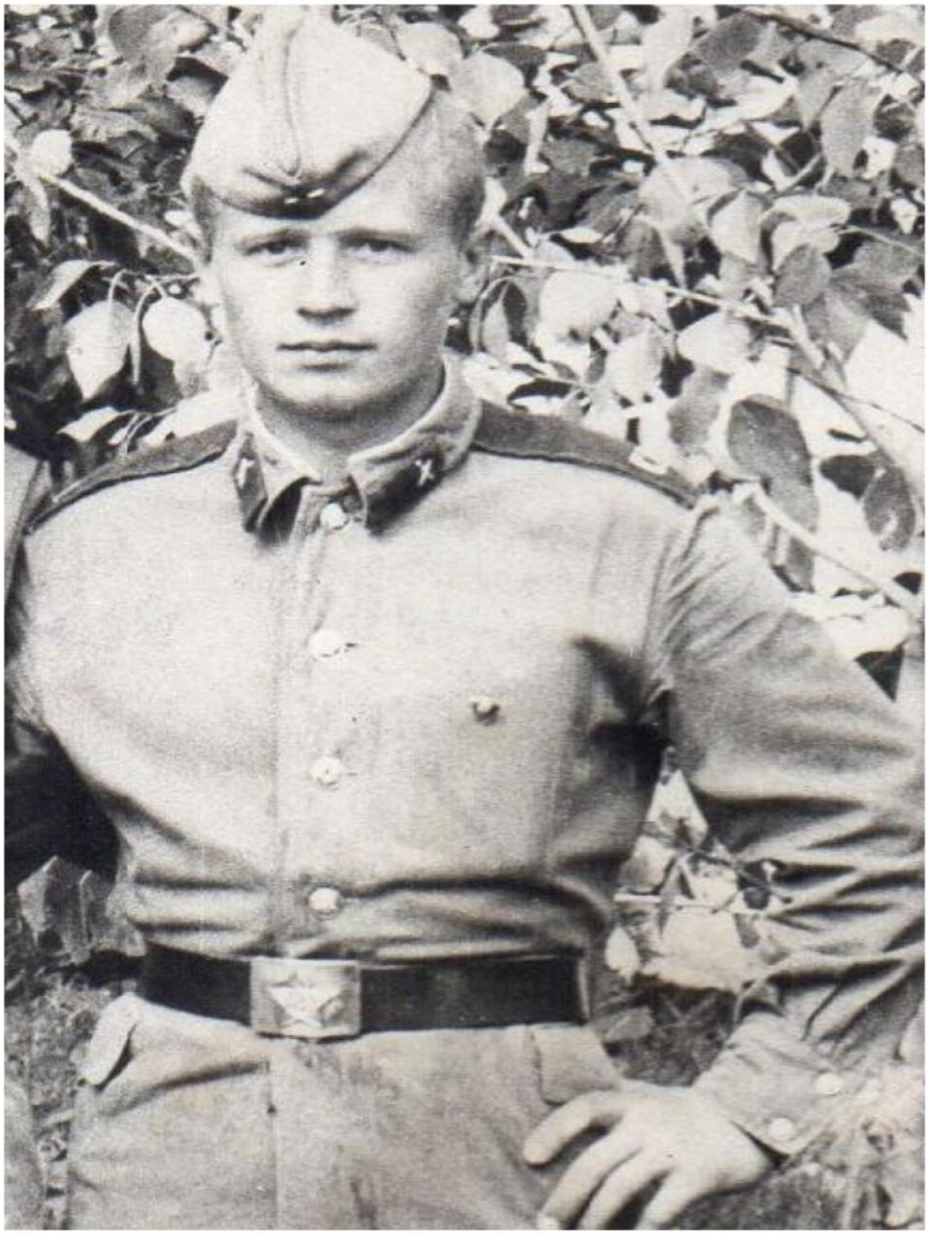

Конурин И.П. 1942 год

FokinaLida.75@mail.ru

Записная книжка Конурина И.П.

FokinaLida.75@mail.ru

Конурин И.П. с другом Иваном, 1942 год

FokinaLida.75@mail.ru

FokinaLida.75@mail.ru

К ***

Мы снова встретились с тобой,
Но как мы оба изменились!...
Года унылой чередой
От нас надолго удалились
Ищу в глазах твоих огня
Ищу в душе своей волнения
Ах! как тебя так и меня
Убило жизни тяготения.

Тамара

В высокой теснине Дарьяла
Где роется Терек во мгле
Старинная башня стояла
Чернея на черной скале.
В той башне высокой и тесной
Царица Тамара жила.
Прекрасна как ангел небесный
Как демон коварна и зла.
И там сквозь туман полуночи
Сверкал огонек золотой.
Кидался он путнику в очи
Манил он на подвиг ночной.
И слышался голос Тамары.
Он весь был желание и страсть
В нем были всесильные чары
Была непонятная власть.
На голос невидимой пери
Шел воин, купец и пастух
Пред ним отворялися двери
Встречал его мрачный евнух.
На мягкой пуховой постели
В парчу и жемчуг убрана
Ждала она гостя. - Шипели
Пред нею два кубка вина.
Сплетались горячие руки
Уста прилипали к устам
И странные дикие звуки
Всю ночь раздавалися там.

Т
Ф
Х
Ц
Щ
Э
Ю

FokinaLida.75@mail.ru

Любовью дорожить умейте
С годами - дорожить в двойне.
Любовь - не вздохи на скамейке
И не прогулки при луне.

Все будет: слякоть и пороша -
Ведь вместе надо жизнь прожить!
Любовь с хорошей песней схожа,
А песню не легко сложить.

Поэт Щипачев.

Б В Г Е Ж З И К Л Н П Р Т Ф Х Ц Ш Э Ю

FokinaLida.75@mail.ru

«Дорог.»

Эх, дорог пыль да туман, холода тревог да степ
бурьян. Знать поможешь, дом свой
Может прилья сложить посреди степей.

Вьется пыль под сапогами, степями, п
А кругом бушует пламя,
Да пули свистят.

Эх, дорог пыль да туман, холода тревог да ст
бурьян. Восторгрязной, ворон кружит, твой дру
в бурьяне не живой лежит.

А дорога дальше мчится, пылится, пу
А кругом земля дымится,
Чужая земля.

Эх, дорог пыль да туман, холода тревог
да степной бурьян. Край сосновый солнце
встает, у крыльца родного мать сыночка ждет

И воскрайними путями, степями, ле
Всё глядят вслед за нами,
Родные глаза.

Эх, дорог пыль да туман, холода тревог
да степной бурьян. Снег-ли ветер, вспомни
друзья, нам дорог эти, позабыть нельзя.

* * *. Кострин — 10.11.48. [illegible]

Песенки записанные
17 мая 1950 года по радио

На сене

Не советую девчата
Таких маленьких мыш
[illegible]
[illegible]

Помолчала я танова
и молчит и я не слова.

Голосок мой соловьиной
[illegible]
[illegible], а [illegible]
[illegible]

«Счастье некто
неподносит человеку,
его надо завоевывать.»

Б В Г Е Ж З И К Л Н П Р Т Ф Х Ц Ш Э Ю

FokinaLida.75@mail.ru

Как будто в ту башню пустую
Сто юношей пылких и жен.
Сошлися на свадьбу ночную
На тризну больших похорон.
Но только, что утра сиянье
Кидало свой луч по горам,
Мгновенно и мрак, и молчанье
Опять воцарялися там.
Лишь Перек в теснине Дарьяла
Гремя нарушал тишину.
Волна на волну набегала
Волна погоняла волну.
И сплачем безгласное тело
Спешили они унести,
В окне тогда что-то белело
Звучало оттуда: Прости.
И было так нежно прощание,
Так сладко тот голос звучал
Как будто восторги свидания,
И ласки любви обещал.

М. Ю. Лермонтов.

[illegible]

15/VII. 1949.

Дам мил и ус твой серебряный
И трубка плоская твоя
Столетия прошлого
Гусар прославленный
Потомок!

[illegible]

Ф Х Ц Щ Э Ю

FokinaLida.75@mail.ru

Мы снова встретились с тобой,
Но как мы оба изменились!..
Года унылой чередой
От нас надолго удалились.
Ищу в глазах твоих огня,
Ищу в душе своей волненья.
Ах! Как тебя, так и меня
Убило жизни тяготенье!..

FokinaLida.75@mail.ru

Из записной книжки Конурина И.П.:

«Счастье никто не подносит человеку, его надо завоевать»

Использованные источники информации:

1. Рассказ ученицы 9 «А» класса МБОУ « Уренская СОШ №2» Конуриной Елены
2. Рассказ Конурина В.И.
3. Записная книжка Конурина И.П.

FokinaLida.75@mail.ru

Спасибо за внимание!

FokinaLida.75@mail.ru